**АДМИНИСТРАЦИЯ ШЕЛКОВСКОГО МУНИЦИПАЛЬНОГО РАЙОНА ЧЕЧЕНСКОЙ РЕСПУБЛИКИ**
(АДМИНИСТРАЦИЯ ШЕЛКОВСКОГО МУНИЦИПАЛЬНОГО РАЙОНА)

**НОХЧИЙН РЕСПУБЛИКАН**
**ШЕЛКОВСКИ МУНИЦИПАЛЬНИ КІОШТАН АДМИНИСТРАЦИ**
(ШЕЛКОВСКИ МУНИЦИПАЛЬНИ КІОШТАН АДМИНИСТРАЦИ)

# ПОСТАНОВЛЕНИЕ

31.08.2022 № 84

ст. Шелковская

**Об утверждении схемы размещения нестационарных торговых объектов на территории Шелковского муниципального района**

В соответствии с частью 3 статьи 10 Федерального закона от 28 декабря 2009 года № 381-ФЗ «Об основах государственного регулирования торговой деятельности в Российской Федерации», Федеральным законом от 6 октября 2003 года № 131-ФЗ «Об общих принципах организации местного самоуправления в Российской Федерации», Законом Чеченской Республики от 25 июля 2011 года № 24-РЗ «О государственном регулировании торговой деятельности на территории Чеченской Республики», приказом Министерства экономического, территориального развития и торговли Чеченской Республики от 07.08.2022г. № 54-п «Об утверждении Порядка разработки и утверждения органами местного самоуправления схем размещения нестационарных торговых объектов на территории Чеченской Республики», приказом Министерства экономического, территориального развития и торговли Чеченской Республики от 25 марта 2021 года № 23-п «О мерах по реализации распоряжения Правительства Российской Федерации от 30 января 2021 года №208-р», Уставом Шелковского муниципального района администрация Шелковского муниципального района Чеченской Республики ПОСТАНОВЛЯЕТ:

1. Утвердить схему размещения нестационарных торговых объектов на территории Шелковского муниципального района (далее – Схема) согласно приложению к настоящему постановлению.

2. Признать утратившим силу постановление администрации Шелковского муниципального района от 19.04.2021 г. № 56 «Об утверждении схемы размещения нестационарных торговых объектов на территории Шелковского муниципального района».

3. Направить Схему в Министерство экономического, территориального развития и торговли Чеченской Республики.

4. Настоящее постановление опубликовать в Шелковской районной газете «Терская новь» и разместить на официальном сайте администрации Шелковского муниципального района.

5. Контроль за исполнением настоящего постановления возложить на заместителя главы администрации М.И. Акбернова

6. Настоящее постановление вступает в силу на следующий день после дня его официального опубликования (обнародования).

Глава администрации А.М. Бугаев

АДМИНИСТРАЦИЯ ШЕЛКОВСКОГО МУНИЦИПАЛЬНОГО РАЙОНА * ОТДЕЛ ОРГАНИЗАЦИОННОЙ И ОБЩЕЙ РАБОТЫ

Подг.: М.А. Кадырова

ПРИЛОЖЕНИЕ

УТВЕРЖДЕНА
постановлением администрации
Шелковского муниципального района
Чеченской Республики
от «31» августа 2022г. № 84

**СХЕМА**
**РАЗМЕЩЕНИЯ НЕСТАЦИОНАРНЫХ ТОРГОВЫХ ОБЪЕКТОВ**
**на территории Шелковского муниципального района**
по состоянию на 01.09.2022 г.

| Порядковый номер нестационарного торгового объекта | Адресный ориентир – место размещения нестационарного торгового объекта (фактический адрес) | Тип нестационарного объекта | Субъект малого и среднего предпринимательства (да/нет) | Площадь земельного участка/торгового объекта/ количество рабочих мест | Специализация нестационарного торгового объекта (с указанием ассортимента реализуемой продукции, оказываемой услуги) | Период функционирования нестационарного торгового объекта (постоянно или сезонно) | Примечание |
|---|---|---|---|---|---|---|---|
| 1 | 2 | 3 | 4 | 5 | 6 | 7 | 8 |
| 1. | Шелковской район, ст. Шелковская, ул. Озерная, (парк) | киоск | да | 12 кв.м. | Общественное питание | Постоянно | Висхажаев Б.С. |
| 2. | Шелковской район, ст. Шелковская, | киоск | да | 12 кв.м. | Общественное питание | Постоянно | Тимишева Я.А.. |

| | | | | | | | |
|---|---|---|---|---|---|---|---|
| | ул. Озерная, (парк) | | | | | | |
| 3. | Шелковской район, ст. Шелковская, ул. Озерная, (парк) | киоск | да | 12 кв.м. | Общественное питание | Постоянно | Умарахунова О.Р. |
| 4. | Шелковской район, ст. Шелковская, ул. Озерная, (парк) | киоск | да | 12 кв.м. | Общественное питание | Постоянно | Башаева Хеди Д. |
| 5. | Шелковской район ст. Шелковская, ул. Советская б/н | киоск | да | 6 кв.м. | Общественное питание питания | Постоянно | Исраилов А.В. |
| 6. | Шелковской район, ст. Шелковская, ул. Ленина б/н | киоск | «Мой налог» | 6 кв.м. | Кондитерская продукция | Постоянно | Гайсултанова Мадина |
| 7. | Шелковской район, ст. Шелковская, ул. Шаповалова, 65 | киоск | «Мой налог» | 12 кв.м. | Парикмахер предоставление услуг | Постоянно | Ерагиева Л.А. |
| 8. | Шелковской район, ст. Шелковская, ул. Шаповалова, 66 | киоск | да | 12 кв.м. | Общественное питание | Постоянно | Алхатова З.С. |
| 9. | Шелковской район, ст. Каргалинская, ул. Первомайская б/н | киоск | нет | 9 кв.м. | Общественное питание | Постоянно | Магомадова Р.С. |
| 10. | Шелковской район, ст. Ново-Щедринская, ул. Ленина б/н | киоск | да | 12 кв.м. | Общественное питание | Постоянно | Чараев А.М. |

| | | | | | | | |
|---|---|---|---|---|---|---|---|
| 11. | Шелковской район, ст. Ново-Щедринская, ул. Ленина,65 | киоск | да | 12 кв.м. | Общественное питание | Постоянно | Шахбулатова М.А. |
| 12. | Шелковской район ст. Червленная, ул. Грозненская,13 | киоск | да | 12 кв.м. | Общественное питание | Постоянно | Идрисов Р.И. |
| 13. | Шелковской район ст. Червленная, ул. Кулебякина б/н | киоск | да | 12 кв.м. | Общественное питание питания | Постоянно | Осмаев С.А. |
| 14. | Шелковской район ст. Червленная, ул. Кулебякина б/н | киоск | да | 12 кв.м. | Общественное питание питания | Постоянно | Тасуханов И.С. |
| 15. | Шелковской район ст. Червленная, ул. Кулебякина б/н | киоск | нет | 12 кв.м. | Общественное питание питания | Постоянно | Вахабов Руслан |
| 16. | Шелковской район ст. Червленная, ул. Кооперативная б/н | киоск | да | 13 кв.м. | Общественное питание питания | Постоянно | Эдильхаджиев Р.А. |
| 17. | Шелковской район ст. Курдюковская, ул. Сайдулаева б/н | киоск | да | 12 кв.м. | Общественное питание питания | Постоянно | Магомадова А.А. |
| 18. | Шелковской район ст. Гребенская ул. Айдамирова, 70а | киоск | да | 12 кв.м. | Общественное питание питания | Постоянно | Исрахимова М.Н. |
| 19. | Шелковской район, ст. Шелковская, | - | - | - | Реализация книжной и | - | Резерв |

| | | | | | | | |
|---|---|---|---|---|---|---|---|
| | ул. Озерная | | | | печатной продукции | | |
| 20. | Шелковской район, ст. Шелковская, ул. Косая | - | - | - | Реализация сельхозпродукции | - | Резерв |
| 21. | Шелковской район, ст. Шелковская, ул. Косая | - | - | - | Реализация сельхозпродукции | - | Резерв |
| 22. | Шелковской район, ст. Шелковская, ул. Косая | - | - | - | Реализация сельхозпродукции | - | Резерв |
| 23. | Шелковской район, ст. Шелковская, ул. Косая | - | - | - | Реализация сельхозпродукции | - | Резерв |
| 24. | Шелковской район, ст. Шелковская, ул. Косая | - | - | - | Реализация сельхозпродукции | - | Резерв |
| 25. | Шелковской район, ст. Шелковская, ул. Косая | - | - | - | Реализация сельхозпродукции | - | Резерв |
| 26. | Шелковской район, ст. Шелковская, ул. Косая | - | - | - | Реализация сельхозпродукции | - | Резерв |
| 27. | Шелковской район, ст. Шелковская, ул. Косая | - | - | - | Реализация книжной и печатной продукции | - | Резерв |

| | | | | | | | |
|---|---|---|---|---|---|---|---|
| 28. | Шелковской район, ст. Шелковская, ул. Косая | - | - | - | Реализация книжной и печатной продукции | - | Резерв |
| 29. | Шелковской район ст. Шелковская, ул. Косая б/н | - | - | - | Реализация сельхозпродукции | - | Резерв (для развозной торговли) |
| 30. | Шелковской район, ст. Червленная, ул. А. Кадырова | - | - | - | Реализация книжной и печатной продукции | - | Резерв |
| 31. | Шелковской район, ст. Червленная, ул. А. Кадырова | - | - | - | Реализация книжной и печатной продукции | - | Резерв |
| 32. | Шелковской район, ст. Червленная, ул. А. Кадырова | - | - | - | Реализация сельхозпродукции | - | Резерв |
| 33. | Шелковской район, ст. Червленная, ул. А. Кадырова | - | - | - | Реализация книжной и печатной продукции | - | Резерв |
| 34. | Шелковской район, ст. Червленная, ул. Кооперативная, б/н, (возле парка) | - | - | - | Реализация мясной продукции | - | Резерв |
| 35. | Шелковской район, ст. Червленная, ул. Кооперативная, б/н, (возле парка) | - | - | - | Сельхоз продукция | - | Резерв |

| | | | | | | | |
|---|---|---|---|---|---|---|---|
| 36. | Шелковской район, ст. Червленная, ул. А. Кадырова, 2а (кольцевая) | - | - | - | Общественное питание | - | Резерв |
| 37. | Шелковской район, ст. Червленная, ул. А. Кадырова, 2а (кольцевая) | - | - | - | Общественное питание | - | Резерв |
| 38. | Шелковской район, ст. Червленная, ул. А. Кадырова | - | - | - | Сельхозпродукция | - | Резерв для развозной торговли |
| 39. | Шелковской район, ст. Червленная, ул. А. Кадырова | - | - | - | Сельхозпродукция | - | Резерв для развозной торговли |
| 40. | Шелковской район, ст. Червленная, п. Бурунный | - | - | - | Сельхозпродукция | - | Резерв для развозной торговли |
| 41. | Шелковской район, ст. Ново-Щедринская, ул. Ленина, б/н | - | - | - | Общественное питание | - | Резерв |
| 42. | Шелковской район, ст. Ново-Щедринская, ул. Ленина, (парк) | - | - | - | Реализация сельхозпродукции | - | Резерв |
| 43. | Шелковской район ст. Старо-Щедринская ул. Советская, 9 б | - | - | - | Реализация сельхозпродукции | - | Резерв для развозной торговли |

| | | | | | | | |
|---|---|---|---|---|---|---|---|
| 44. | Шелковской район, с. Сары-Су ул. Болжановой, б/н | - | - | - | Реализация сельхозпродукции | - | Резерв |
| 45. | Шелковской район ст. Каргалинская, ул. Первомайская | - | - | - | Реализация продуктов общественного питания | - | Резерв |
| 46. | Шелковской район ст. Каргалинская, ул. Первомайская, 14 б | - | - | - | Реализация сельскохозяйственных товаров | - | Резерв для развозной торговли |
| 47. | Шелковской район ст. Каргалинская, ул. Первомайская | - | - | - | Реализация сельхозпродукции | - | Резерв |
| 48. | Шелковской район ст. Каргалинская, ул. Первомайская | - | - | - | Реализация сельхозпродукции | - | Резерв |
| 49. | Шелковской район ст. Каргалинская, ул. Первомайская | - | - | - | Реализация сельхозпродукции | - | Резерв |
| 50. | Шелковской район ст. Каргалинская, ул. Первомайская | - | - | - | Реализация сельхозпродукции | - | Резерв |
| 51. | Шелковской район ст. Каргалинская, ул. Первомайская | - | - | - | Реализация сельхозпродукции | - | Резерв |
| 52. | Шелковской район ст. Каргалинская, | - | - | - | Реализация сельхозпродукции | - | Резерв |

| | | | | | | | |
|---|---|---|---|---|---|---|---|
| | ул. Первомайская | | | | | | |
| 53. | Шелковской район ст. Каргалинская, ул. Первомайская | - | - | - | Реализация сельхозпродукции | - | Резерв |
| 54. | Шелковской район ст. Каргалинская, ул. Первомайская | - | - | - | Реализация сельхозпродукции | - | Резерв |
| 55. | Шелковской район ст. Каргалинская, ул. Первомайская | - | - | - | Реализация сельхозпродукции | - | Резерв |
| 56. | Шелковской район ст. Каргалинская, ул. Первомайская | - | - | - | Реализация сельхозпродукции | - | Резерв |
| 57. | Шелковской район ст. Каргалинская, ул. Первомайская | - | - | - | Реализация сельхозпродукции | - | Резерв |
| 58. | Шелковской район ст. Каргалинская, ул. Первомайская | - | - | - | Реализация сельхозпродукции | - | Резерв |
| 59. | Шелковской район ст. Каргалинская, ул. Первомайская | - | - | - | Реализация сельхозпродукции | - | Резерв |
| 60. | Шелковской район ст. Каргалинская, ул. Первомайская | - | - | - | Реализация книжной и печатной продукции | - | Резерв |

| | | | | | | | |
|---|---|---|---|---|---|---|---|
| 61. | Шелковской район ст. Каргалинская, ул. Первомайская | - | - | - | Реализация книжной и печатной продукции | - | Резерв |
| 62. | Шелковской район ст. Каргалинская, ул. Первомайская | - | - | - | Реализация книжной и печатной продукции | - | Резерв |
| 63. | Шелковской район ст. Каргалинская, ул. Первомайская | - | - | - | Реализация книжной и печатной продукции | - | Резерв |
| 64. | Шелковской район ст. Гребенская, ул. Айдамирова, б/н | - | - | - | Реализация продуктов общественного питания | - | Резерв |
| 65. | ст. Гребенская ул. А. Айдамирова | - | - | - | Реализация продуктов общественного питания | - | Резерв |
| 66. | ст. Гребенская ул. А. Айдамирова | - | - | - | Реализация сельхозпродукции | | Резерв (для развозной торговли) |
| 67. | ст. Гребенская ул. А. Айдамирова | - | - | - | Реализация сельхозпродукции | | Резерв (для развозной торговли) |
| 68. | Шелковской район, ст. Гребенская, А. Айдамирова б/н | - | - | - | Реализация сельхозпродукции | | Резерв |
| 69. | Шелковской район, ст. Гребенская, А. Айдамирова б/н | - | - | - | Реализация сельхозпродукции | | Резерв |

| | | | | | | | |
|---|---|---|---|---|---|---|---|
| 70. | Шелковской район, ст. Гребенская, А. Айдамирова б/н | - | - | - | Реализация сельхозпродукции | | Резерв |
| 71. | Шелковской район, ст. Гребенская, А. Айдамирова б/н | - | - | - | Реализация сельхозпродукции | | Резерв |
| 72. | Шелковской район, ст. Гребенская, А. Айдамирова б/н | - | - | - | Реализация сельхозпродукции | | Резерв |
| 73. | Шелковской район, ст. Гребенская, А. Айдамирова б/н | - | - | - | Реализация сельхозпродукции | | Резерв |
| 74. | Шелковской район, ст. Гребенская, А. Айдамирова б/н | - | - | - | Реализация сельхозпродукции | | Резерв |
| 75. | Шелковской район, ст. Гребенская, А. Айдамирова б/н | - | - | - | Реализация сельхозпродукции | | Резерв |
| 76. | Шелковской район, ст. Гребенская, А. Айдамирова б/н | - | - | - | Реализация сельхозпродукции | | Резерв |
| 77. | Шелковской район, ст. Гребенская, А. Айдамирова б/н | - | - | - | Реализация сельхозпродукции | | Резерв |
| 78. | Шелковской район, ст. Гребенская, | - | - | - | Реализация сельхозпродукции | | Резерв |

| | | | | | | | |
|---|---|---|---|---|---|---|---|
| | А. Айдамирова б/н | | | | | | |
| 79. | Шелковской район, ст. Гребенская, А. Айдамирова б/н | - | - | - | Реализация книжной и печатной продукции | | Резерв |
| 80. | Шелковской район, ст. Гребенская, А. Айдамирова б/н | - | - | - | Реализация книжной и печатной продукции | | Резерв |
| 81. | Шелковской район, ст. Гребенская, А. Айдамирова б/н | - | - | - | Реализация книжной и печатной продукции | | Резерв |
| 82. | Шелковской район, ст. Гребенская, А. Айдамирова б/н | - | - | - | Реализация книжной и печатной продукции | | Резерв |
| 83. | Шелковской район, ст. Курдюковская | - | - | - | Реализация сельхозпродукции | | Резерв |
| 84. | Шелковской район, ст. Курдюковская | - | - | - | Реализация сельхозпродукции | | Резерв |

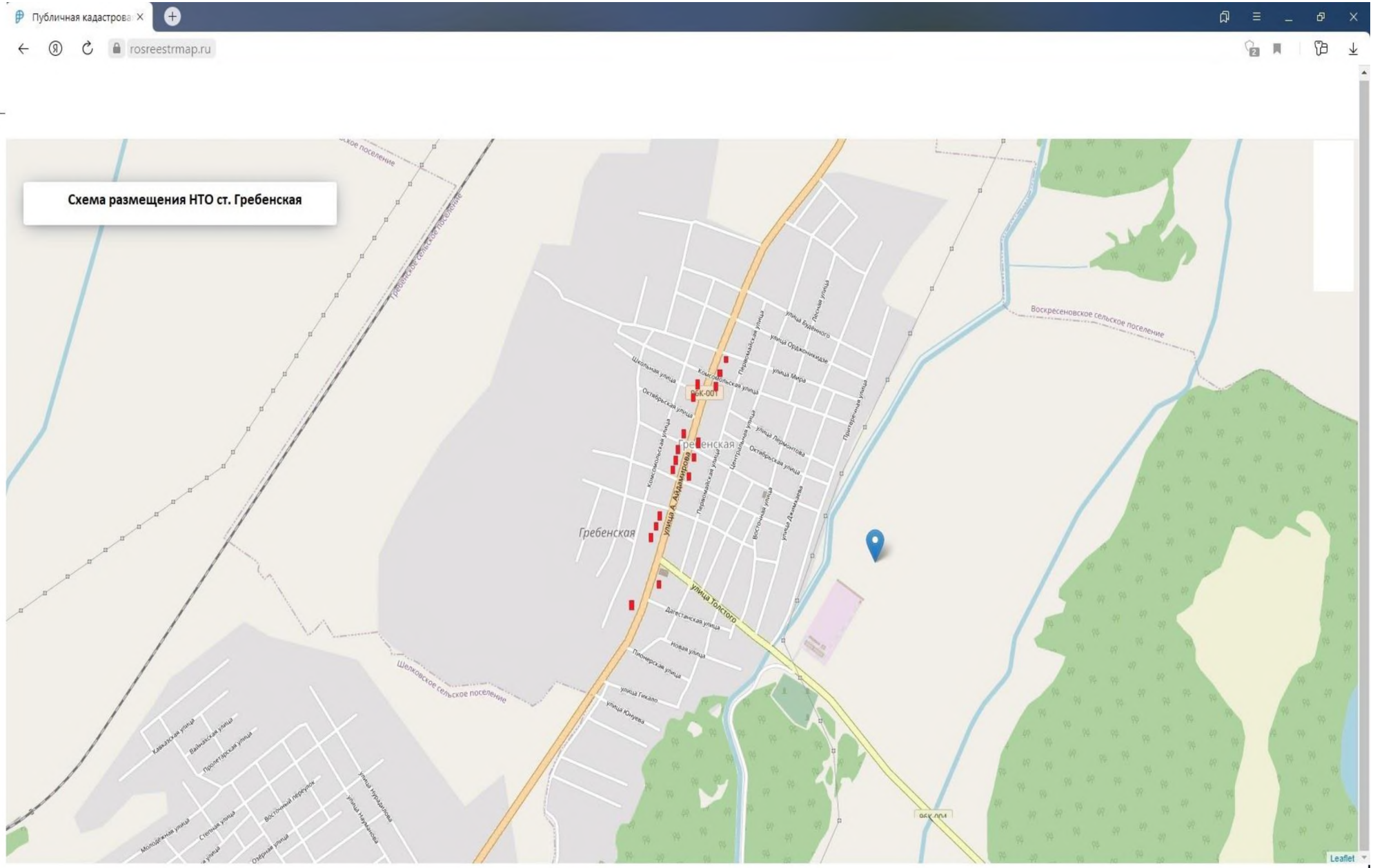
Публичная кадастрова
rosreestrmap.ru
Схема размещения НТО ст. Гребенская
Гребенское сельское поселение
Воскресеновское сельское поселение
Шелковское сельское поселение
Гребенская
улица А. Айдамирова
улица Толстого
Дагестанская улица
Новая улица
Пионерская улица
улица Гикало
улица Юнуева
Школьная улица
Октябрьская улица
Комсомольская улица
Первомайская улица
Центральная улица
Восточная улица
улица Джимиаева
улица Лермонтова
улица Мира
улица Орджоникидзе
улица Буденного
Лесная улица
Притеречная улица
Кавказская улица
Вайнахская улица
Пролетарская улица
Молодёжная улица
Степная улица
Восточный переулок
Озёрная улица
улица Нуралдинова
улица Наумановa
Leaflet

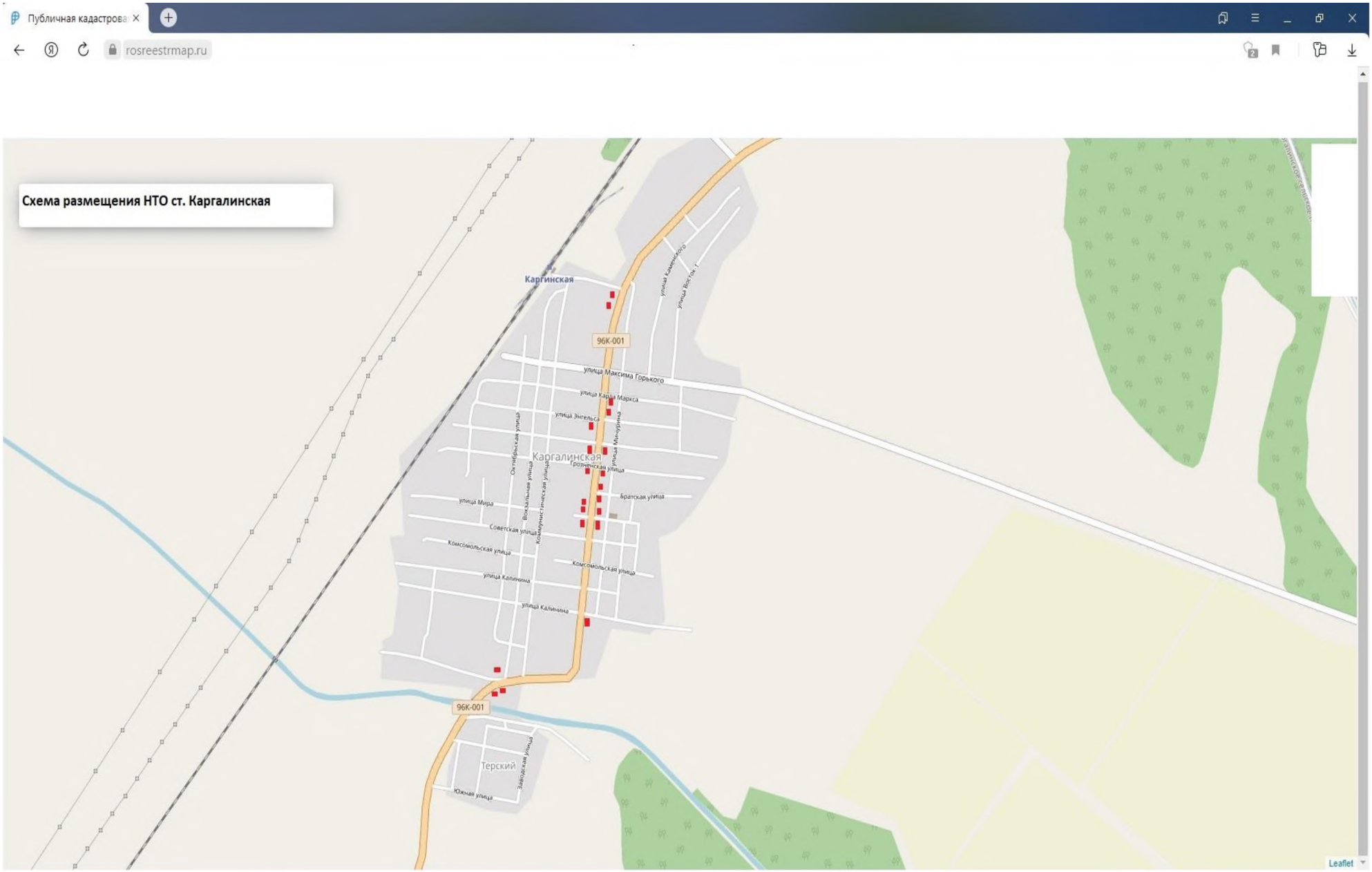
Публичная кадастрова
rosreestrmap.ru
Схема размещения НТО ст. Каргалинская
Каргинская
96К-001
улица Максима Горького
улица Карла Маркса
улица Энгельса
Каргалинская
Грозненская улица
улица Мира
Советская улица
Комсомольская улица
улица Калинина
Братская улица
Терский
Южная улица
Leaflet

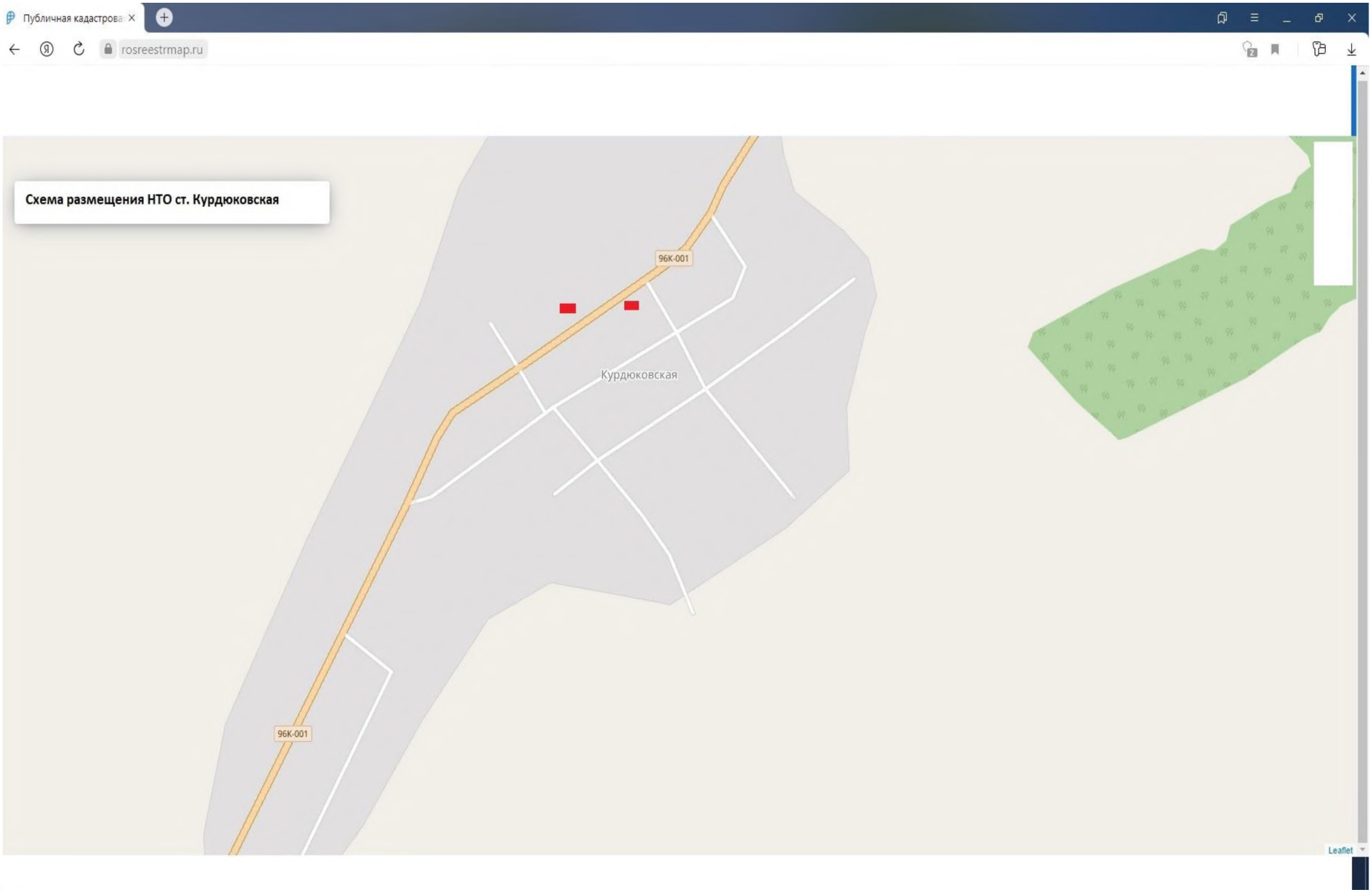
Публичная кадастрова
rosreestrmap.ru
Схема размещения НТО ст. Курдюковская
96К-001
Курдюковская
96К-001
Leaflet

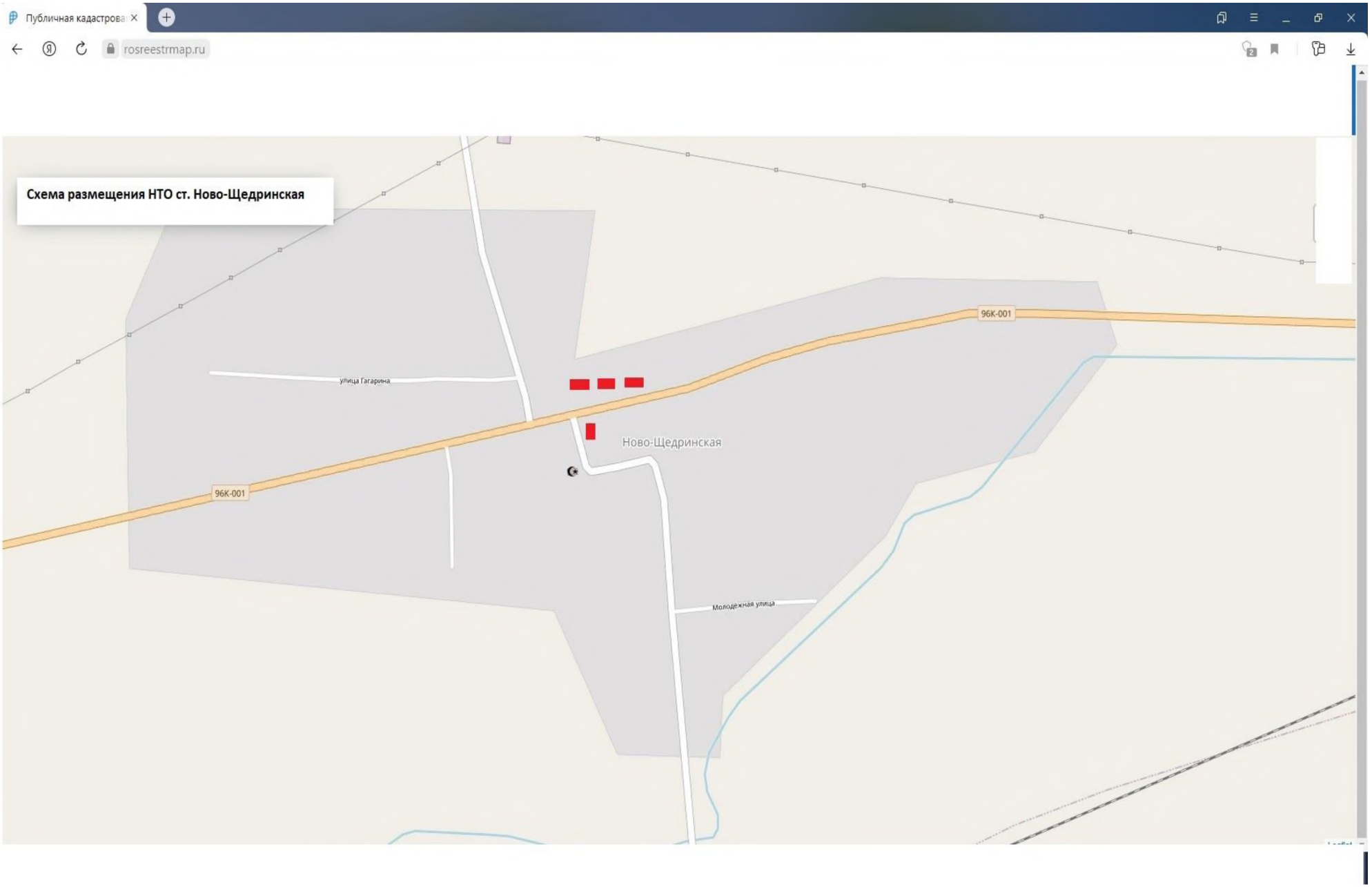
Публичная кадастрова
rosreestrmap.ru
Схема размещения НТО ст. Ново-Щедринская
96К-001
улица Гагарина
Ново-Щедринская
96К-001
Молодежная улица

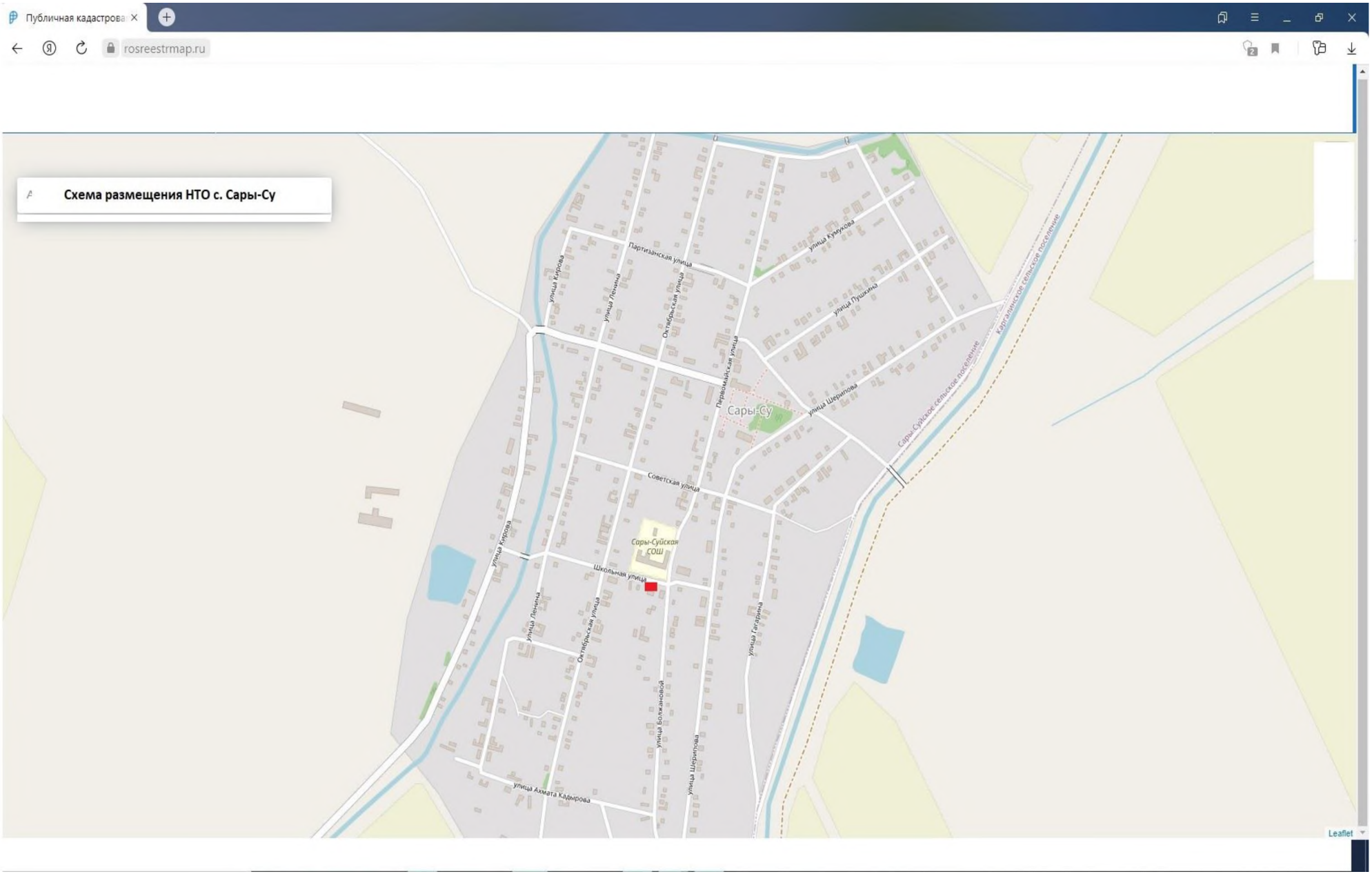
Публичная кадастрова
rosreestrmap.ru
Схема размещения НТО с. Сары-Су
Партизанская улица
улица Кулухова
улица Курова
улица Ленина
Октябрьская улица
улица Пушкина
Первомайская улица
Сары-Су
улица Шерипова
Киргизинское сельское поселение
Сары-Суйское сельское поселение
Советская улица
Сары-Суйская СОШ
улица Кирова
Школьная улица
улица Ленина
Октябрьская улица
улица Гагарина
улица Болжановой
улица Шерипова
улица Ахмата Кадырова
Leaflet

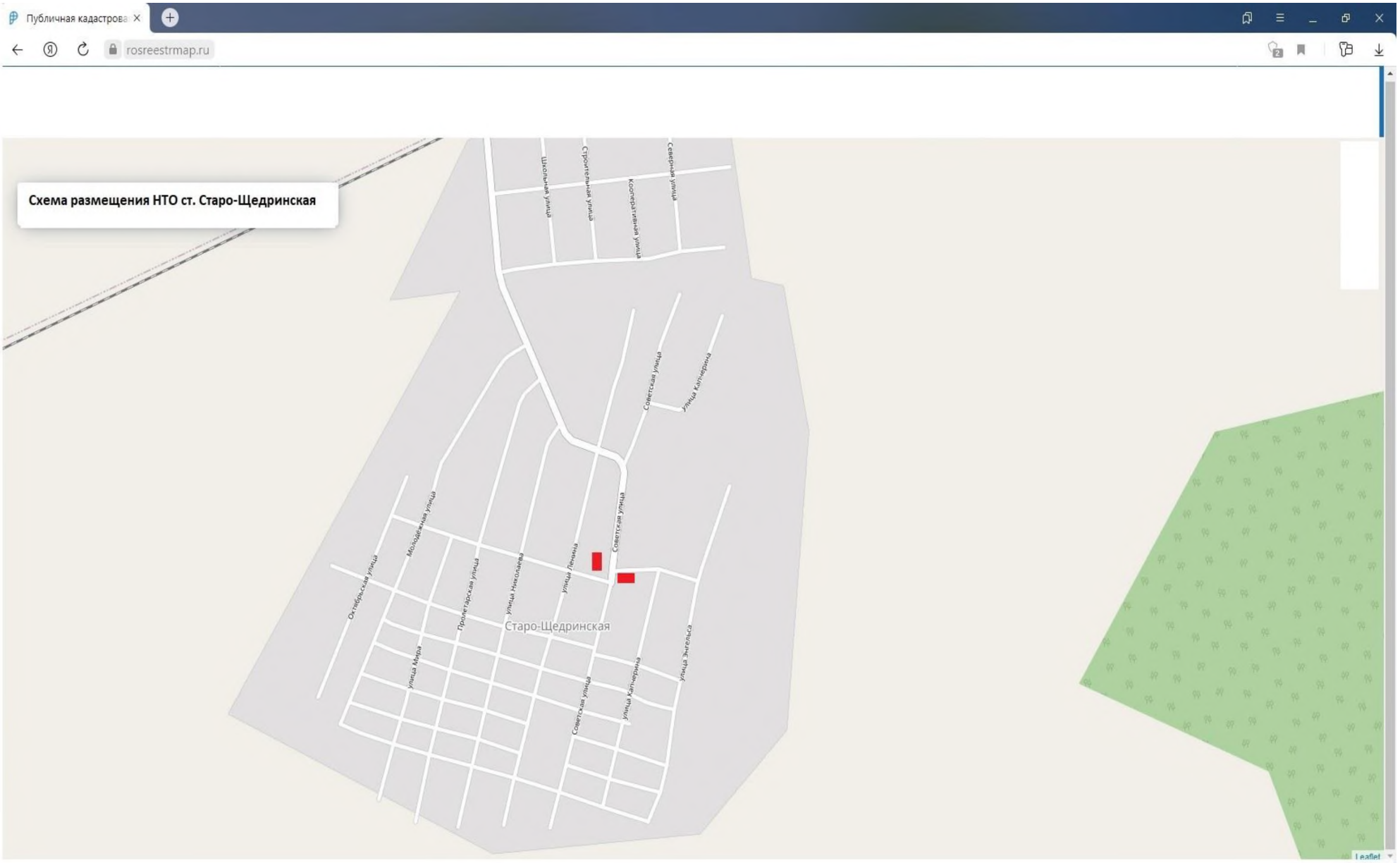
Публичная кадастрова
rosreestrmap.ru
Схема размещения НТО ст. Старо-Щедринская
Школьная улица
Строительная улица
Кооперативная улица
Северная улица
Советская улица
Улица Катнерина
Молодёжная улица
Октябрьская улица
Пролетарская улица
Улица Николаева
Улица Ленина
Советская улица
Старо-Щедринская
Улица Мира
Советская улица
Улица Катнерина
Улица Энгельса
Leaflet

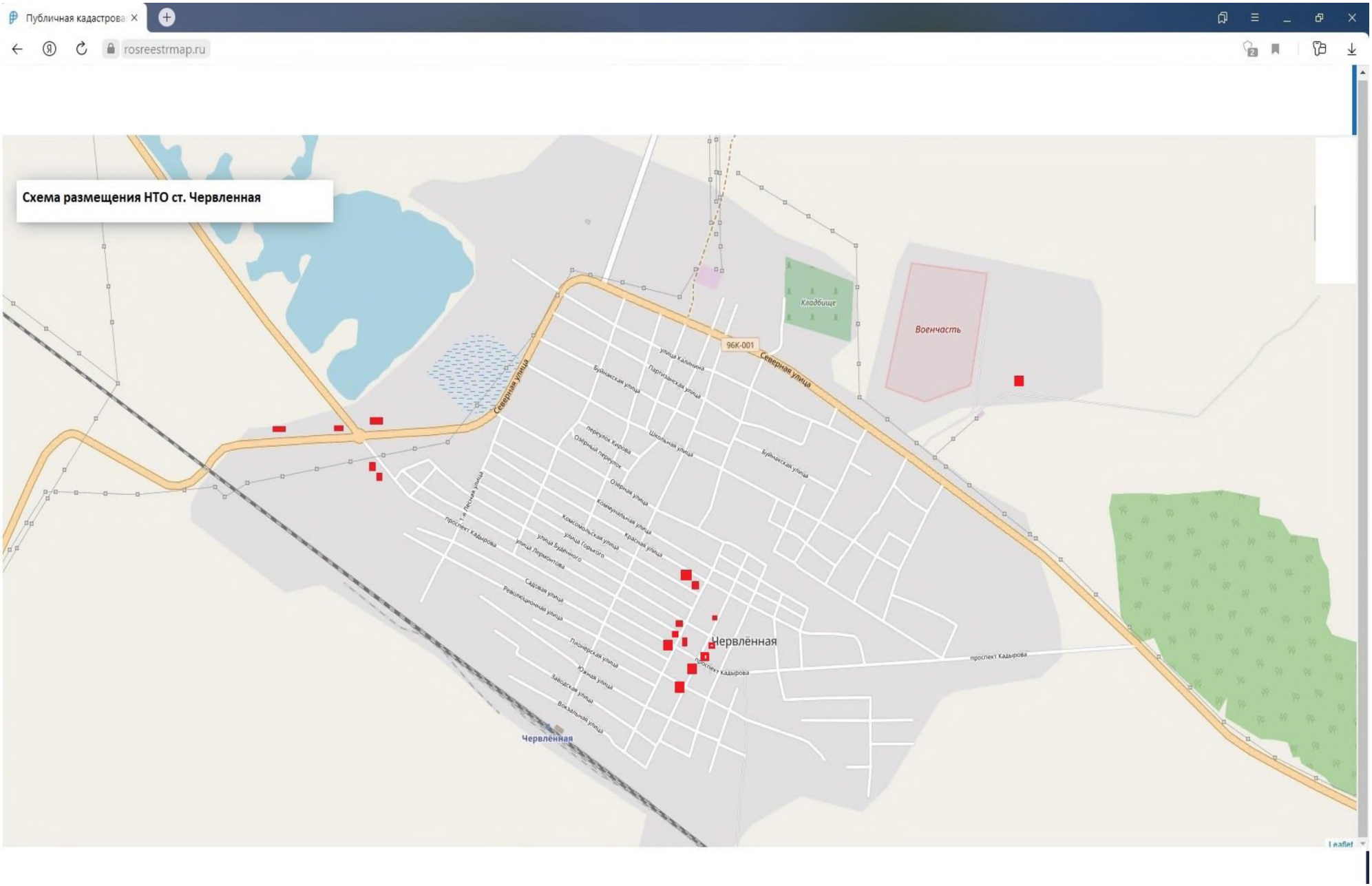
Публичная кадастрова
rosreestrmap.ru
Схема размещения НТО ст. Червленная
Кладбище
Военчасть
96К-001
Северная улица
Северная улица
Буйнакская улица
улица Калинина
Партизанская улица
переулок Кирова
Озёрный переулок
Школьная улица
Буйнакская улица
Озёрная улица
Коммунальная улица
Комсомольская улица
улица Горького
Красная улица
улица Будённого
улица Лермонтова
проспект Кадырова
1-я Лесная улица
Садовая улица
Революционная улица
Пионерская улица
Южная улица
Заводская улица
Вокзальная улица
Червлённая
Червлённая
проспект Кадырова
проспект Кадырова
Leaflet

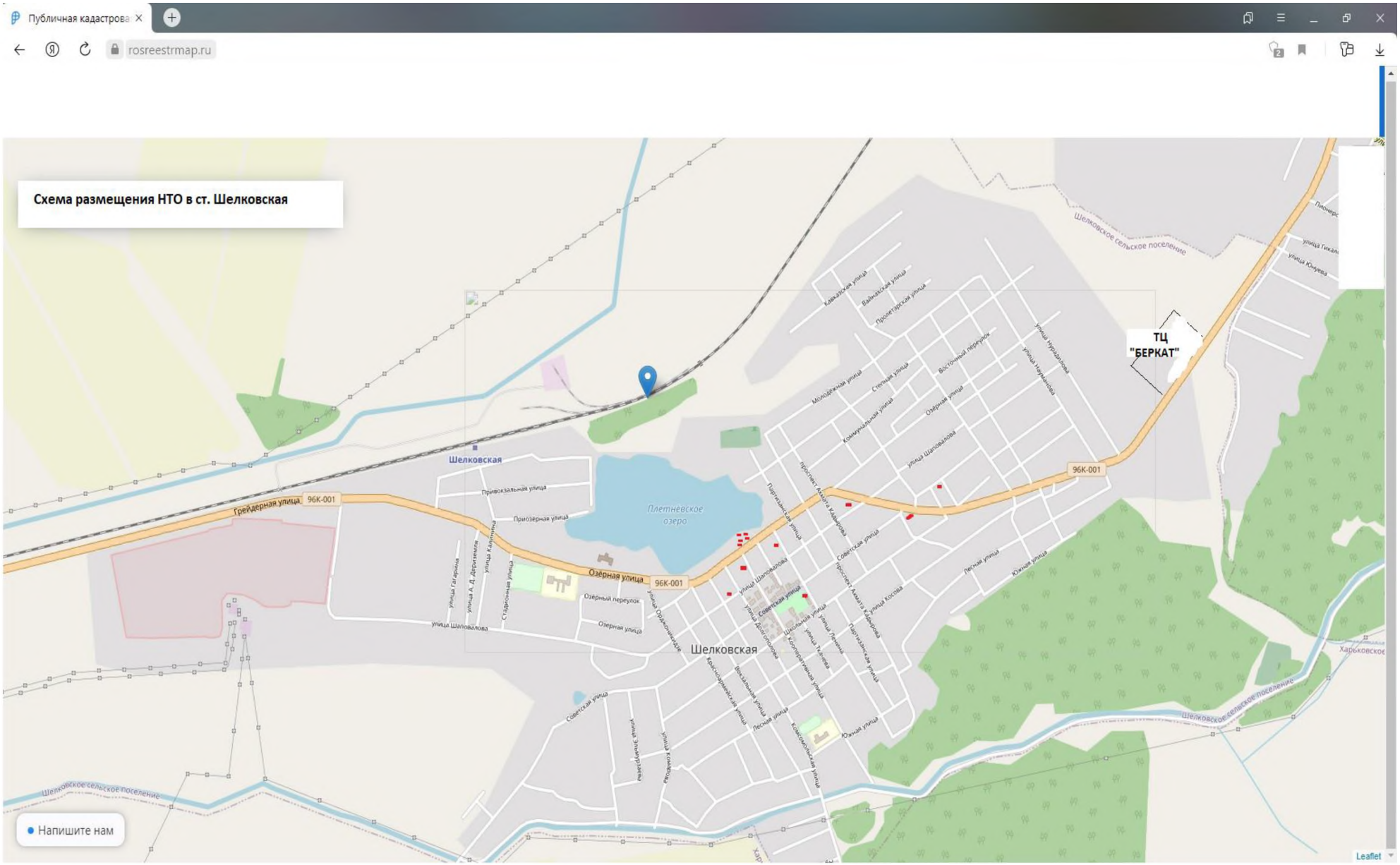
Публичная кадастрова
rosreestrmap.ru
Схема размещения НТО в ст. Шелковская
ТЦ
"БЕРКАТ"
Шелковская
Грейдерная улица
96К-001
Озёрная улица
Плетнёвское озеро
Шелковское сельское поселение
Напишите нам
Leaflet