АДМИНИСТРАЦИЯ ШЕЛКОВСКОГО МУНИЦИПАЛЬНОГО РАЙОНА ЧЕЧЕНСКОЙ РЕСПУБЛИКИ

(АДМИНИСТРАЦИЯ ШЕЛКОВСКОГО МУНИЦИПАЛЬНОГО РАЙОНА)

НОХЧИЙН РЕСПУБЛИКАН ШЕЛКОВСКИ МУНИЦИПАЛЬНИ КІОШТАН АДМИНИСТРАЦИ

(ШЕЛКОВСКИ МУНИЦИПАЛЬНИ КІОШТАН АДМИНИСТРАЦИ)

ПОСТАНОВЛЕНИЕ

15.03.2022 № 24а

ст. Шелковская

Об определении части территории Шелковского муниципального района, на которой могут реализовываться инициативные проекты.

В соответствии со статьей 7, частью 12 статьи 26.1, частью 6 статьи 43 Федерального закона от 06.10.2003 года № 131–ФЗ «Об общих принципах организации местного самоуправления в Российской Федерации», решением Совета депутатов Шелковского муниципального района от 26 июля 2021 г. №27 «Об утверждении Порядка определения части территории Шелковского муниципального района, на которой могут реализовываться инициативные проекты», администрация Шелковского муниципального района ПОСТАНОВЛЯЕТ:

1. Определить часть территории ст. Шелковская Шелковского муниципального района, на которой может реализовываться инициативный проект «Капитальный ремонт внутрипоселковой дороги по ул. Советская в ст. Шелковская 470м.», согласно приложению.
2. Контроль за исполнением настоящего постановления возложить на первого заместителя главы администрации Шелковского муниципального района Ш.В. Арсункаева.
3. Опубликовать настоящее постановление в Шелковской районной газете «Терская новь» и разместить на официальном сайте администрации Шелковского муниципального района.
4. Настоящее постановление вступает в силу со дня его подписания.

Глава администрации А.М. Бугаев

Подг.: М. Акбернов
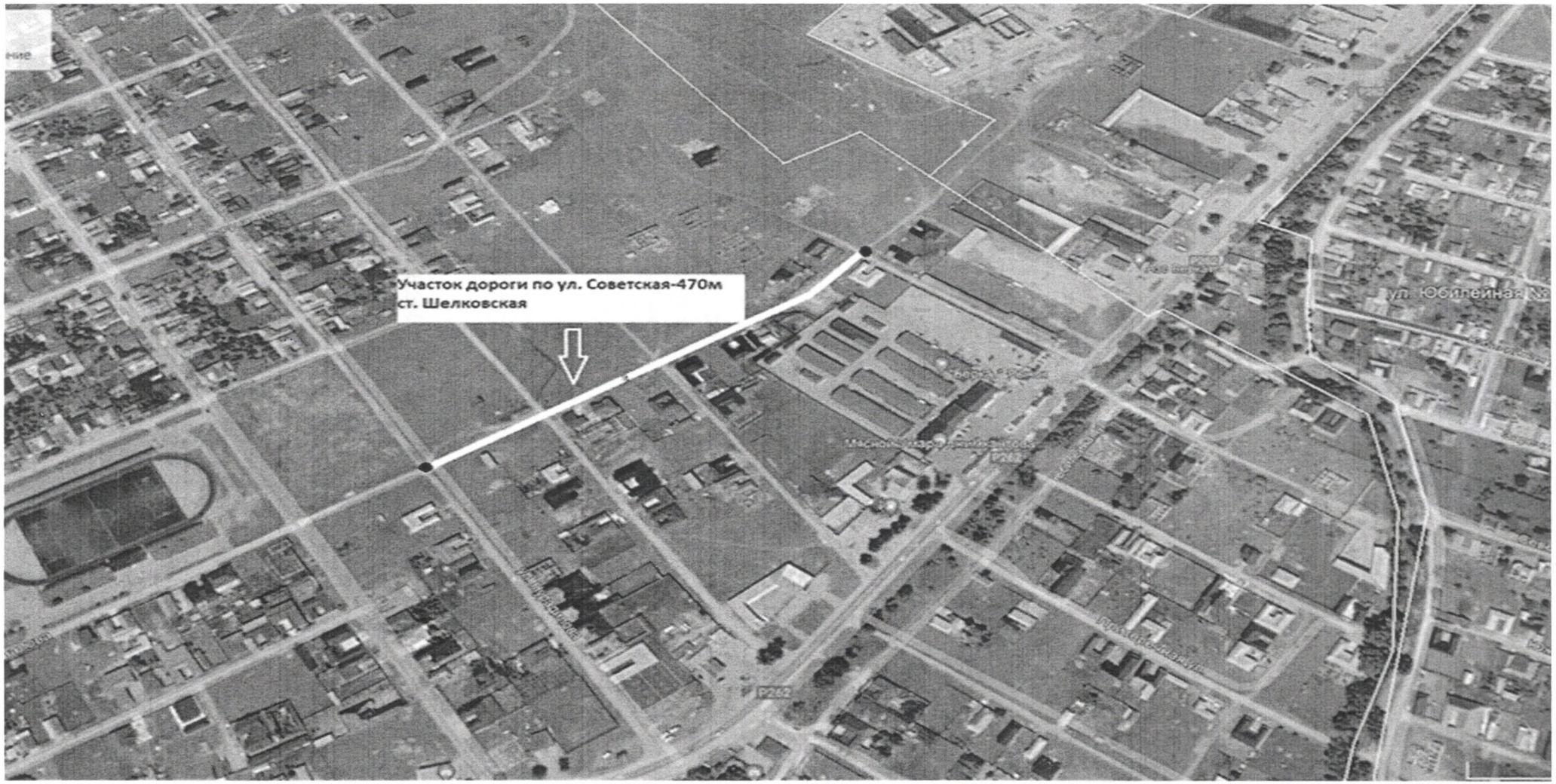
ПРИЛОЖЕНИЕ
к постановлению администрации
Шелковского муниципального
района Чеченской Республики
от «15» марта 2022 г. № 24а